

SITUACIÓN DEFICIENCIAS DETERMINADAS PREVIO DURANTE POSTERIOR

DEPARTAMENTO:	ALTA VERAPAZ	MUNICIPIO:	SAN PEDRO CARCHA
NOMBRE DEL ESTABLECIMIENTO:	EORM	DIRECCIÓN DEL ESTABLECIMIENTO:	ALDEA TRINIDAD CHIPATI
CÓDIGO DEL ESTABLECIMIENTO:	16-09-0615-43	FECHA:	13/09/2024



Foto1: Se evidencia la necesidad de sustitucion de canales



Foto 2: se observa la necesidad de sustitucion del soporte de la estructura



Foto 3: en esta fotografia se evidencia las puertas en pesima condiciones



Foto 4: Laminas normales en malas condiciones



Foto 5: mantenimientos de las puertas



Foto 6: la necesidad de aplicacion de pinturas interior e exterior

Observación: Si es necesario se pueden agregar hojas adicionales y actualizar el número de hojas.

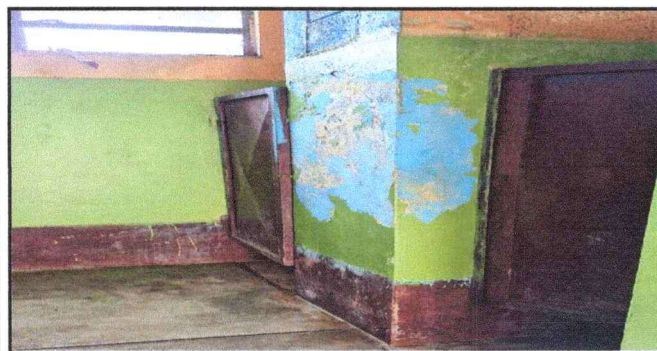
Lidia Esperanzatic
Firma y sello del Presidente de la ORE

[Signature]
Firma y Sello Director Centro Educativo Público